

## 12. Tuntureita, vaaroja ja mäkiä

Etsi kartalta alla lueteltujen kohteiden numero.

Halti	<input type="checkbox"/>	Pyhä	<input type="checkbox"/>
Koli	<input type="checkbox"/>	Ruka	<input type="checkbox"/>
Korvatunturi	<input type="checkbox"/>	Saana	<input type="checkbox"/>
Lauhanvuori	<input type="checkbox"/>	Sokosti	<input type="checkbox"/>
Levi	<input type="checkbox"/>	Tiirismaa	<input type="checkbox"/>
Luosto	<input type="checkbox"/>	Vuokatti	<input type="checkbox"/>
Pallas	<input type="checkbox"/>	Ylläs	<input type="checkbox"/>
Puijo	<input type="checkbox"/>		

## 13. Suomen matkakohteita

Mikä on tämä Suomen matkakohde?



A

**A.** Rakennus kohoaa 134 metrin korkeuteen ja on kaupunkinsa suosituimpia nähtävyyksiä.



B

**B.** Ainutlaatuisesta luonnostaan tunnettu Perämeren saari.

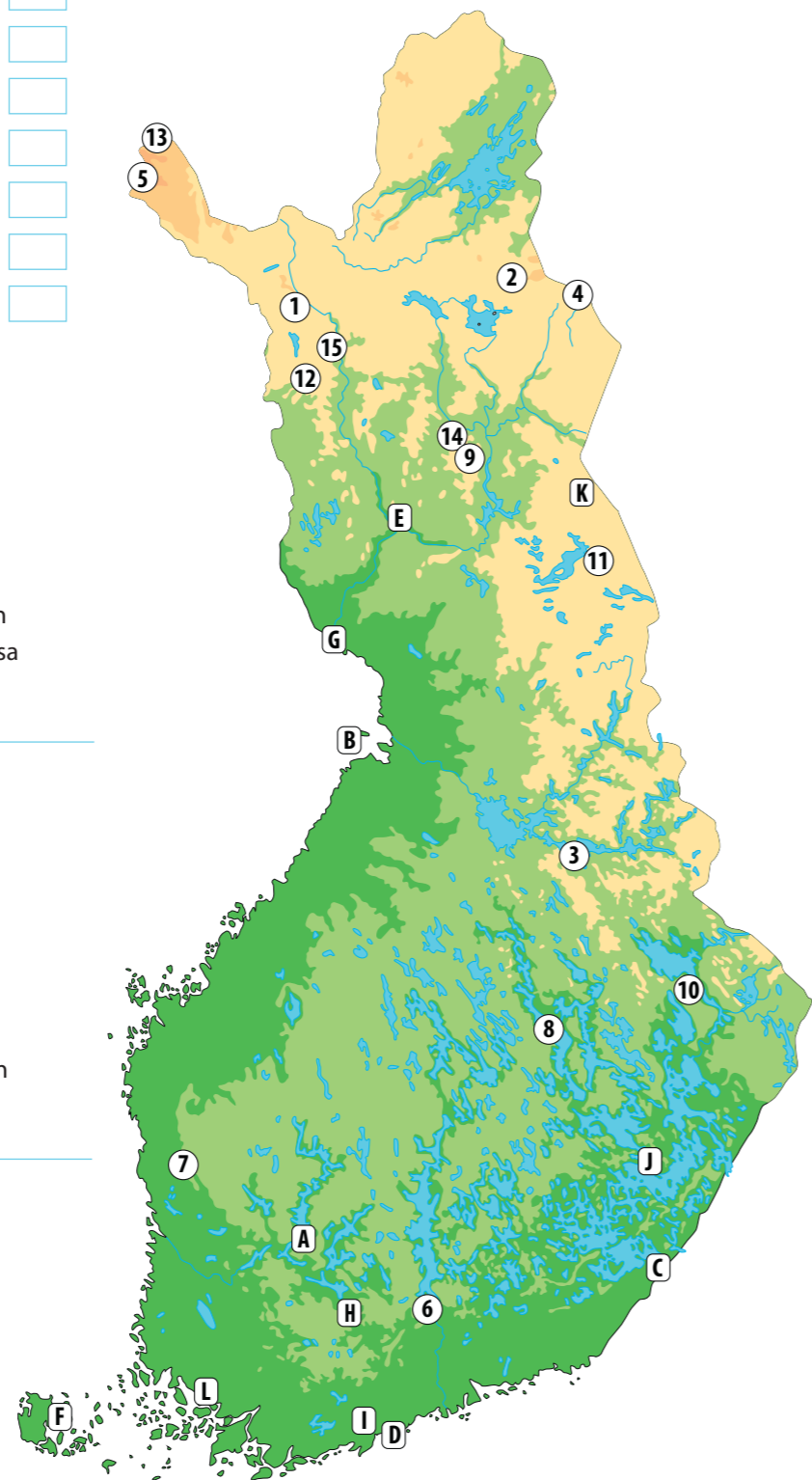

C

**C.** Suomen suurin koski houkuttelee turisteja koskinäytöksillään.



E

**E.** Joulupukki toivottaa täällä tuhannet turistit tervetulleeksi.



G

**G.** Vuosittain rakennettavassa talvisessa kohteessa voi yöpyä hotellissa, syödä ravintolassa tai mennä naimisiin kappelissa.



I

**I.** Kansallispuisto, jossa käy eniten retkeilijöitä, koska se on niin lähellä pääkaupunkiseutua.



K

**J.** Kaupunkiin houkuttelevat matkailijoita Olavinlinna ja oopperajuhlat.

**K.** Kansallispuistossa on yksi Suomen suosituimmista retkeilyreiteistä, Karhunkierros.

**L.** Suomen kansallispyhäkkö ja suurin keskiaikainen kirkko.



D

**D.** Merilinnoitus, joka on maailmanperintökohde.



F

**F.** Linnoitus tuhottiin Oolannin sodassa vuonna 1854.



H

**H.** Keskiaikainen linna Vanajaveden rannalla.



J



L