



26 Påsktraditioner

1. Fyll i korsordet.

- a. Vilken årstid är det på påsken?
- b.  b.
- c. På påsken äter man ägg som är gjorda av ...
- d. Påsken är glädjens och livets ...
- e.  e.
- f. Veckan före påsk kallas ___ veckan.
- g. Sår man av frön inför påsk.
- h. Traditionell påskefterätt.
- i. Traditionell påskefterrätt i Finland.

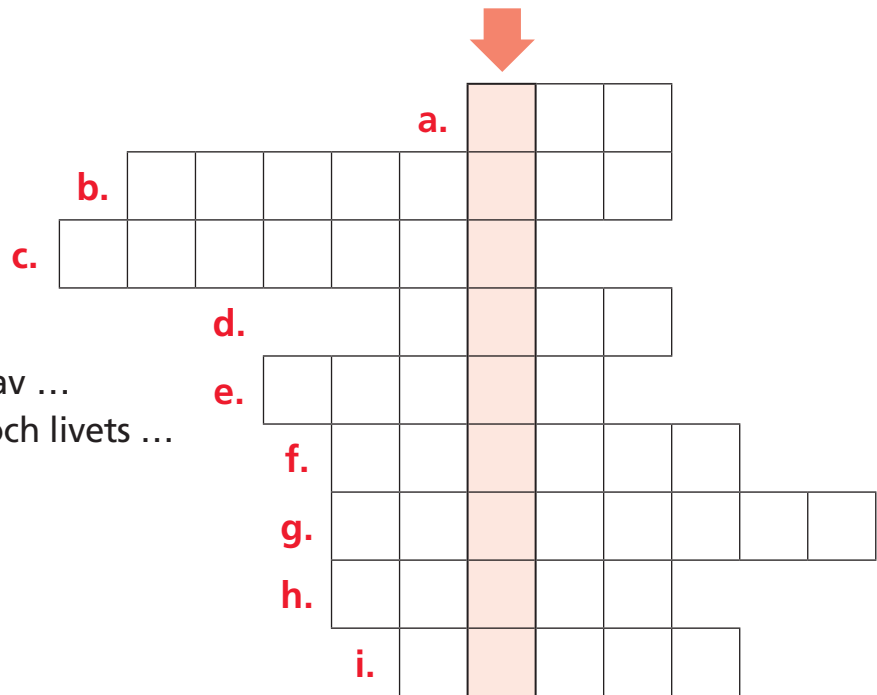

2. Vilket blev det lodräta ordet i korsordet? Skriv på linjen och rita en bild.

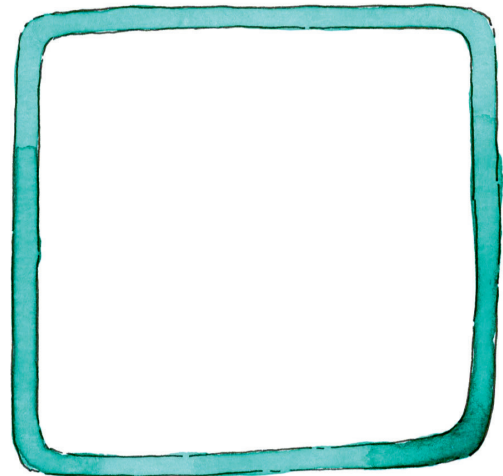

3. Föreana dagarna i stilla veckan.

- | | |
|-------------|-----------|
| svarta • | • fredag |
| vita • | • torsdag |
| dymmel- • | • söndag |
| skär- • | • tisdag |
| lång- • | • måndag |
| påskafton • | • onsdag |
| påskdagen • | • lördag |

4. Vilka är påsktraditionerna i din familj? Sätt kryss.

| | ja | nej |
|-----------------------------------------|--------------------------|--------------------------|
| Vi skickar påskkort. | <input type="checkbox"/> | <input type="checkbox"/> |
| Vi sår påskgräs. | <input type="checkbox"/> | <input type="checkbox"/> |
| Vi åker till mor- eller farföräldrarna. | <input type="checkbox"/> | <input type="checkbox"/> |
| Vi går i kyrkan. | <input type="checkbox"/> | <input type="checkbox"/> |
| Vi klär ut oss till påskhäxor. | <input type="checkbox"/> | <input type="checkbox"/> |
| Vi målar påskägg. | <input type="checkbox"/> | <input type="checkbox"/> |
| Vi äter chokladägg. | <input type="checkbox"/> | <input type="checkbox"/> |
| Vi gör påskpyssel. | <input type="checkbox"/> | <input type="checkbox"/> |
| Vi pyntar i hemmet med narcisser. | <input type="checkbox"/> | <input type="checkbox"/> |
| Vi äter memma. | <input type="checkbox"/> | <input type="checkbox"/> |
| Vi fastar. | <input type="checkbox"/> | <input type="checkbox"/> |
| Vi träffar vänner. | <input type="checkbox"/> | <input type="checkbox"/> |



5. Dela in er i små grupper och förbered presentationer av traditionerna i uppgift 4. De andra ska försöka gissa vilken traditionen är.

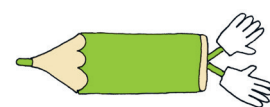

6. Klassen sår påskgräs. Alla elever ansvarar för sitt eget påskgräs. Hoang vattnar sitt gräs för mycket. Till sist slutar gräset växa eftersom fröna har fått för mycket vatten och möglat. Hoang tycker det är tråkigt när de andra eleverna tar hem sina burkar med grönt påskgräs.



Vad skulle du kunna säga till Hoang?